# L' ALBERO della VITA

Esercizio di disegno a mano libera per ….liberare la fantasia!

Segui le istruzioni e guarda gli esempi:

1_Prendi un foglio bianco e piegalo a metà, otterrai un foglio chiamato A5 le cui misure sono 21 cm x 14,8 cm, potrai disegnare su una delle 4 facciate.

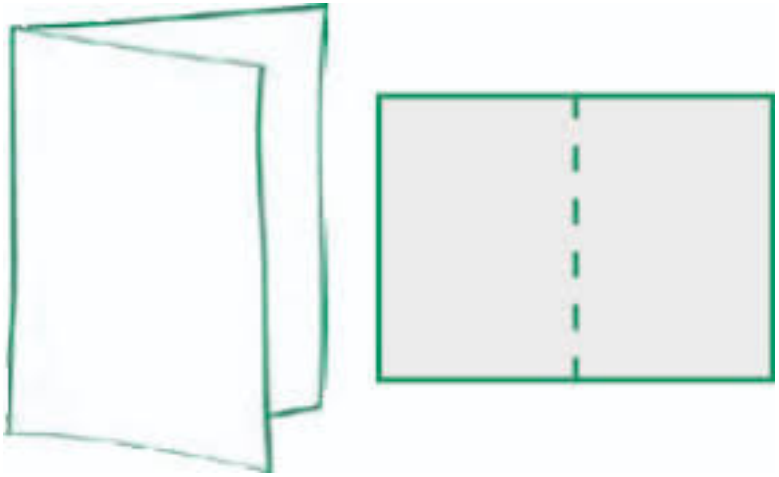

2_Disegna due linee quasi parallele: saranno il fusto del tuo albero.

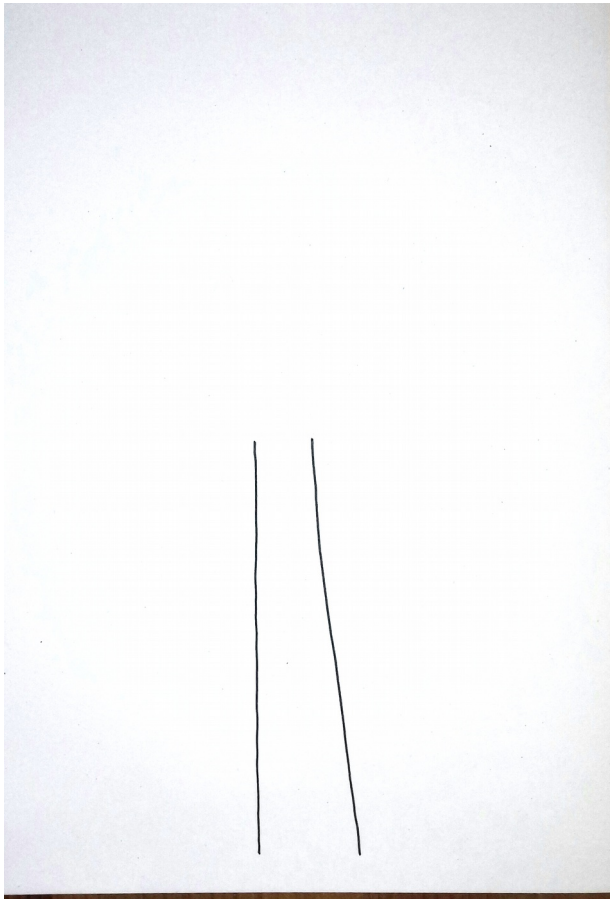

3_ Partendo dalla base del fusto, disegna la cornice a circa 1 cm dal bordo.

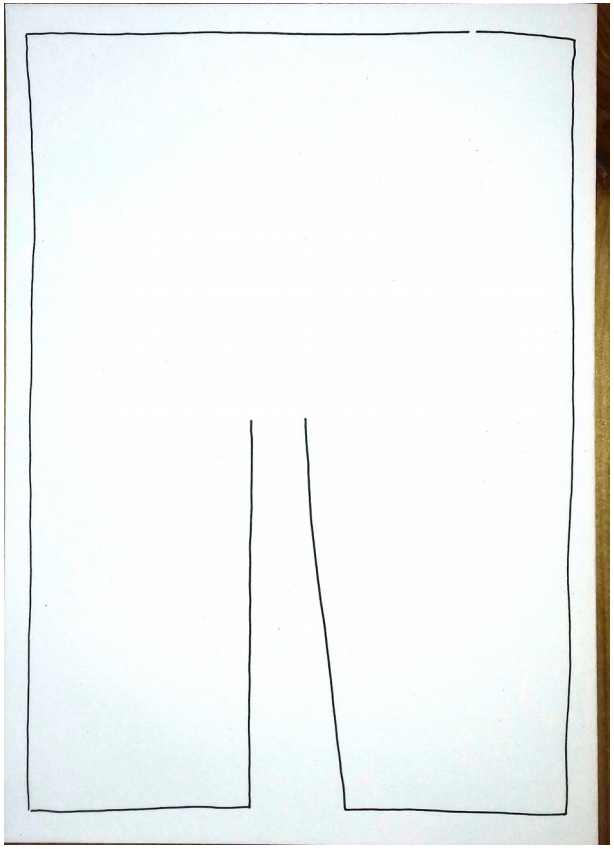

4_ Inizia disegnando i rami: ogni riccio sarà un ramo del tuo albero.

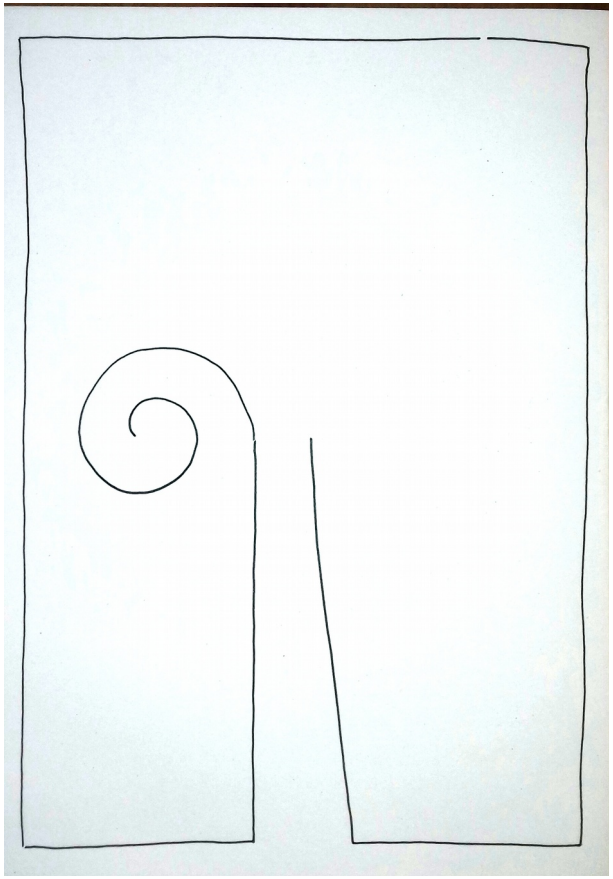

5_ Disegna lo spessore del ramo: attento questo è un passaggio fondamentale!

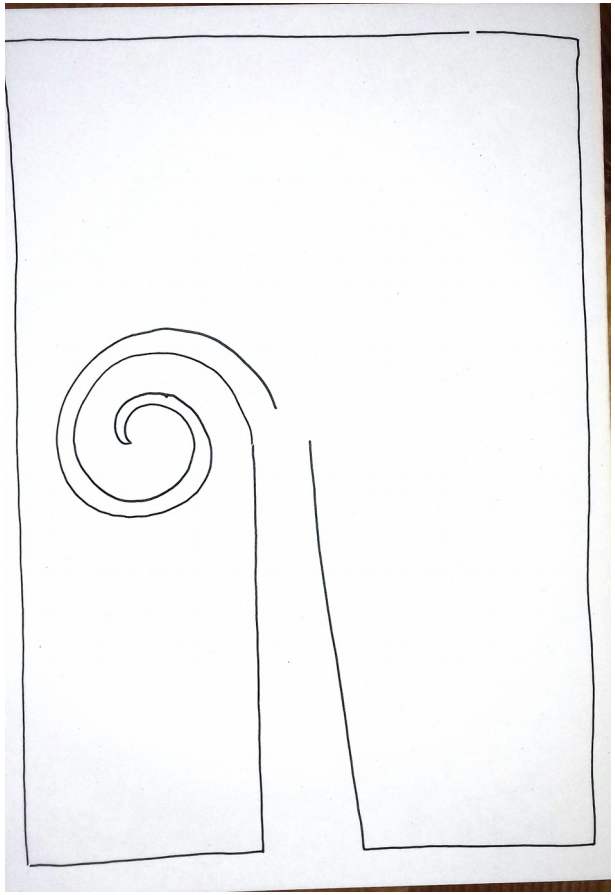

6_ Allo stesso modo disegna dalla parte opposta un altro grande ramo riccio, questa sarà la struttura del tuo albero.

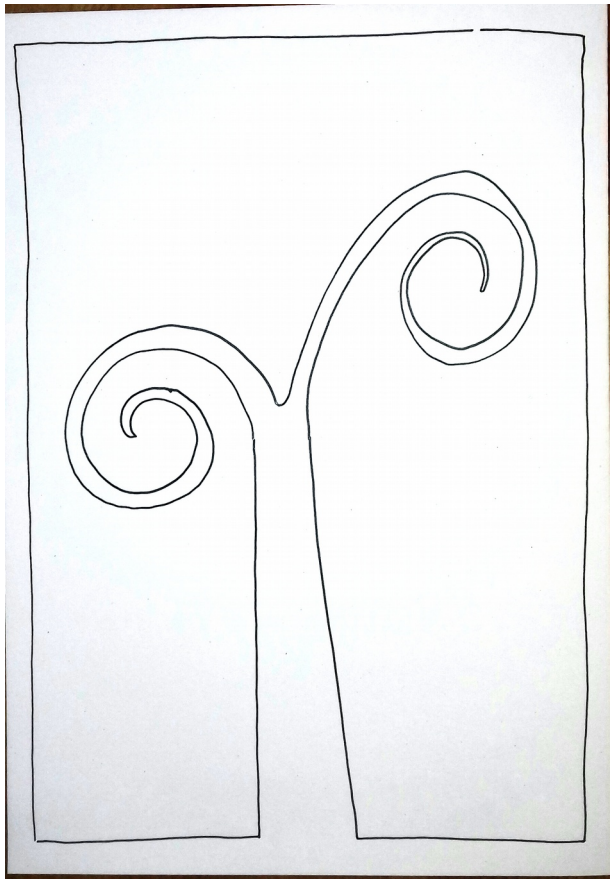

7_ Con la stessa tecnica disegna i rami più piccoli, quanti ne vuoi e dove ti piacciono di più.

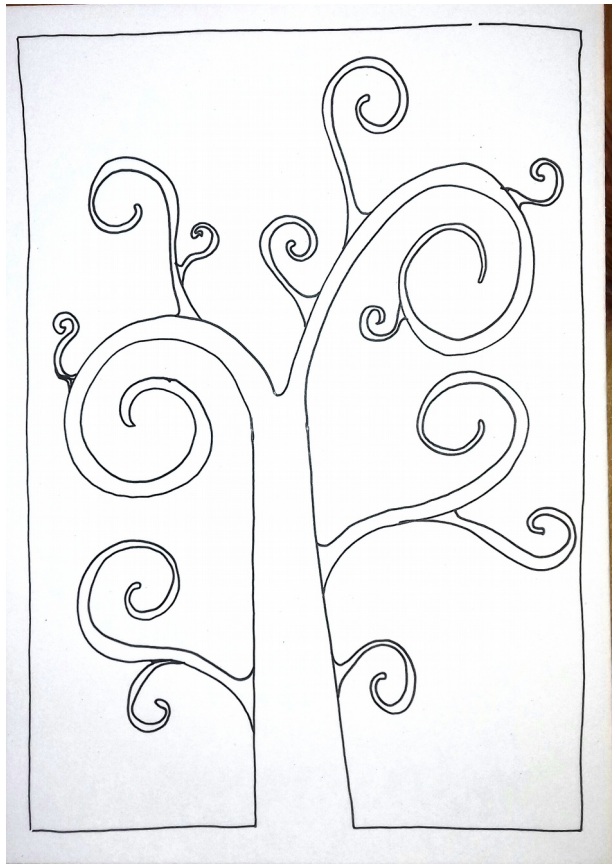

8_ Adesso è il momento di colorare il fusto ed i rami del tuo albero: puoi usare un solo colore o tutti quelli che ti piacciono. Il trucco per un buon risultato è usare colori decisi ed in contrasto fra loro.

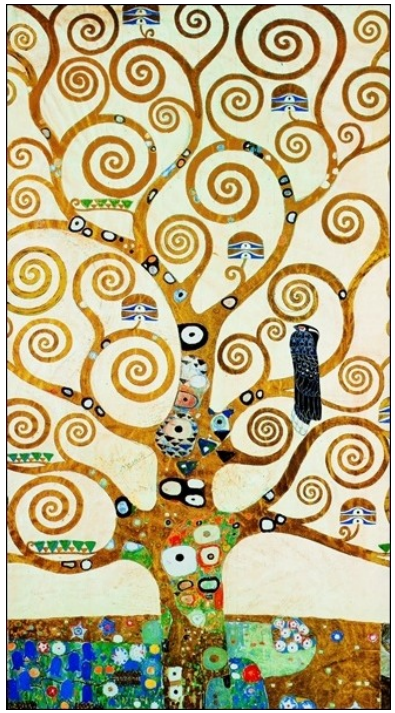

Gustave Klimt - L'albero della vita (particolare) - 1905 – 1909

8_ L’albero della vita è come l’albero di Natale, va decorato con palline, stelle e fiocchi

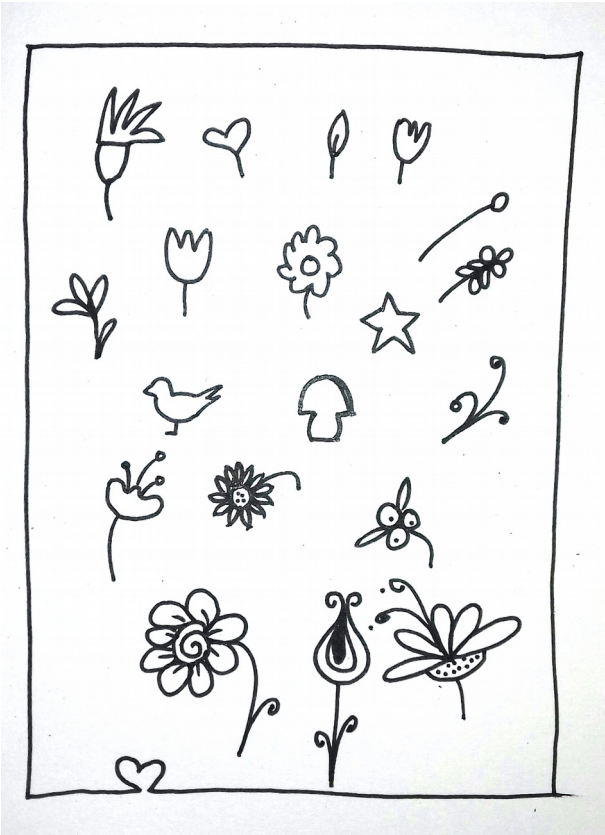

con scritte e disegni a tuo piacimento

o con il tuo ritratto o quelli della tua famiglia

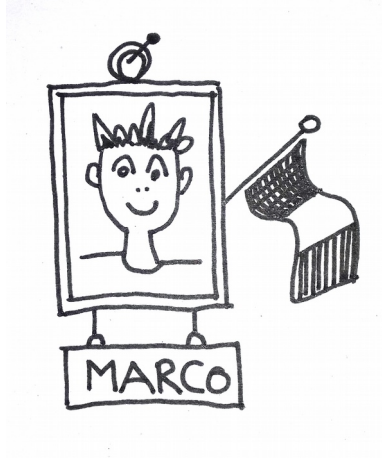

9_ Disegna e colora l’albero come più ti piace, senza paura di sbagliare, perché non esiste giusto o sbagliato, bello o brutto. Rappresenta l’energia vitale che è dentro ognuno di noi e che ci rende speciali ed unici.

Buon lavoro!